«Ich schätze, dass ich jeden Tag etwas anderes erlebe, denn ich weiss nie, was für Kunden mit welchen Anliegen in die Drogerie kommen.»

«In der Pandemie habe ich gemerkt, dass ich einen sicheren Job habe.»

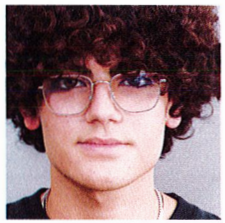

«Ich kann mir gut vorstellen, die Höhere Fachschule für Drogisten und Drogistinnen in Neuenburg zu besuchen und später eine Drogerie zu übernehmen.»

Herausgeber: © 2022 Schweizerischer Drogistenverband, Thomas-Wyttenbach-Strasse 2, 2502 Biel
032 328 50 30, info@drogistenverband.ch, grundbildung.drogerie.ch

Drogistin / Drogist

- kompetent & individuell beraten
- präsentieren & werben
- herstellen & entwickeln
- organisieren & bewirtschaften

«Ein vielseitiger Beruf»

Kontakt mit Menschen, umfassendes Wissen zu Naturheilmitteln, zur Selbstmedikation und zur Herstellung von individuellen Arzneimitteln. In den 4 Lehrjahren lernst du das breite Sortiment in den Bereichen Gesundheit, Ernährung, Schönheit und Haushalt kennen. Neben der kompetenten und individuellen Beratung der Kundschaft bewirtschaftest du das grosse Sortiment, stellst im hauseigenen Labor nach Rezept selber her, präsentierst die Produkte und hilfst bei der Organisation des Betriebes mit.

Grundbildung

Dauer	4 Jahre
Lernort	in Drogerien, Drogerie-Apotheken oder Apotheken mit Drogeriesortiment im Dorf, in der Stadt oder im Einkaufscenter
Berufsfachschulen	an 1–2 Tagen pro Woche
Überbetriebliche Kurse	während insgesamt 14 Tagen
Berufsmaturität	an einigen Schulen berufsbegleitend möglich

Hol dir mehr Infos zur Grundbildung

«Ein Beruf mit Karrieremöglichkeit»

Nach erfolgreichem Lehrabschluss und einem Jahr Praxis kannst du die Höhere Fachschule für Drogistinnen und Drogisten in Neuenburg besuchen. Dies eröffnet dir vielseitige Karrierechancen. Allen voran die Geschäftsführung in der Drogerie, aber auch die Arbeit in der Industrie.

Höhere Fachschule

Dauer	2 Jahre Vollzeitstudium
Ort	Höhere Fachschule für Drogistinnen und Drogisten, Neuchâtel
Unterricht	Klassenunterricht, Workshops, Seminare, Projeke, Drogeriepraktikas, Labortransferarbeiten, Selbststudium und Vertiefungsarbeiten

Hol dir mehr Infos zur Höheren Fachschule